

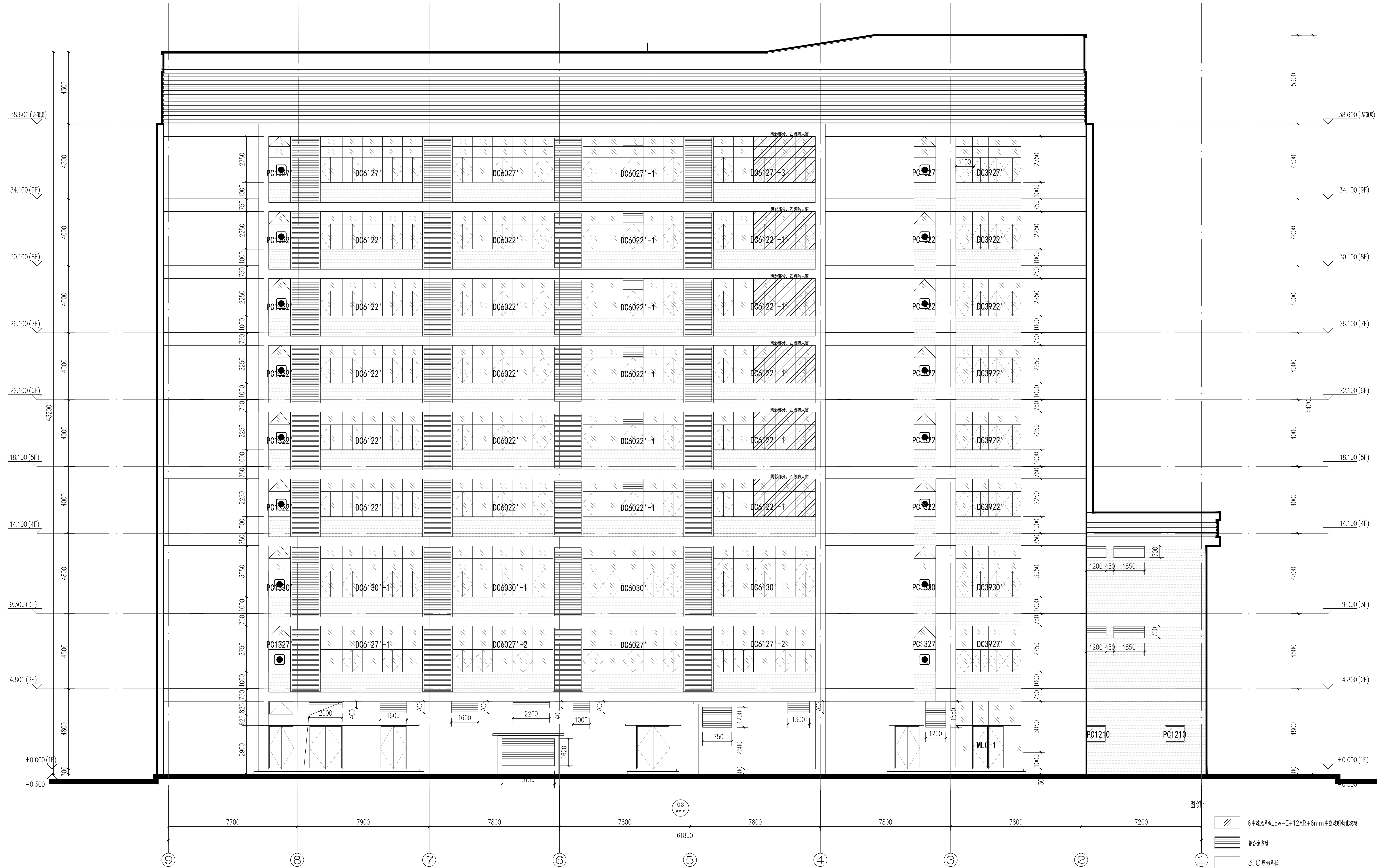





专业	姓名	日期	专业	姓名	日期
建筑			电气		
结构			暖通		
水					
卫					

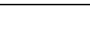

北立面图 1:100

图例:

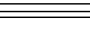
	6中透光率Low-E+12AR+6mm中空透明钢化玻璃		深灰色真石漆 (非设计项)
	铝合金方管		白色真石漆 (非设计项)
① 	3.0厚铝板		
	消磁卡磁口 (消磁进入点) (标示请详见《建筑装修设计大样图》图示, 尺寸为200×200)		
	铝合金铝板		

单位名称:



福建省建筑设计研究院有限公司

施工图审查批准单位:

施工图审查批准书证号:

图纸专用章:

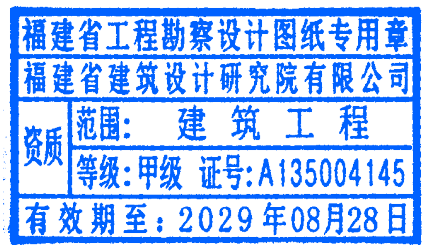

注册建筑师执业章:



注册工程师执业章:

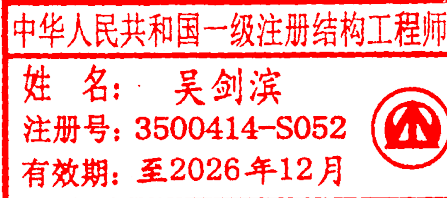

修改内容:

版次	发行日期	楼室	
工程 1.0	图幅 A2	部门	建筑设计二院
工程名称: 南宁市总医院黄美分院综合楼项目 门窗工程			
建设单位: 南宁市霞美镇卫生院			
项目经理	翁亮	翁亮	
方案创作人			
工程负责人	翁亮	翁亮	
专业负责人	吴剑捷 翁亮	翁亮 翁亮	
审 核	林捷	林捷	
校 对	翁亮	翁亮	
设 计	陈文 黄紫琳	陈文 黄紫琳	
制 图	陈文 黄紫琳	陈文 黄紫琳	

图名: 北立面图

工程号	202509037
图别	窗施
图号	LM-02
日期	2025. 10

