

专业	姓名	日期	专业	姓名	日期
建筑			电气		
结构			暖通		
水					

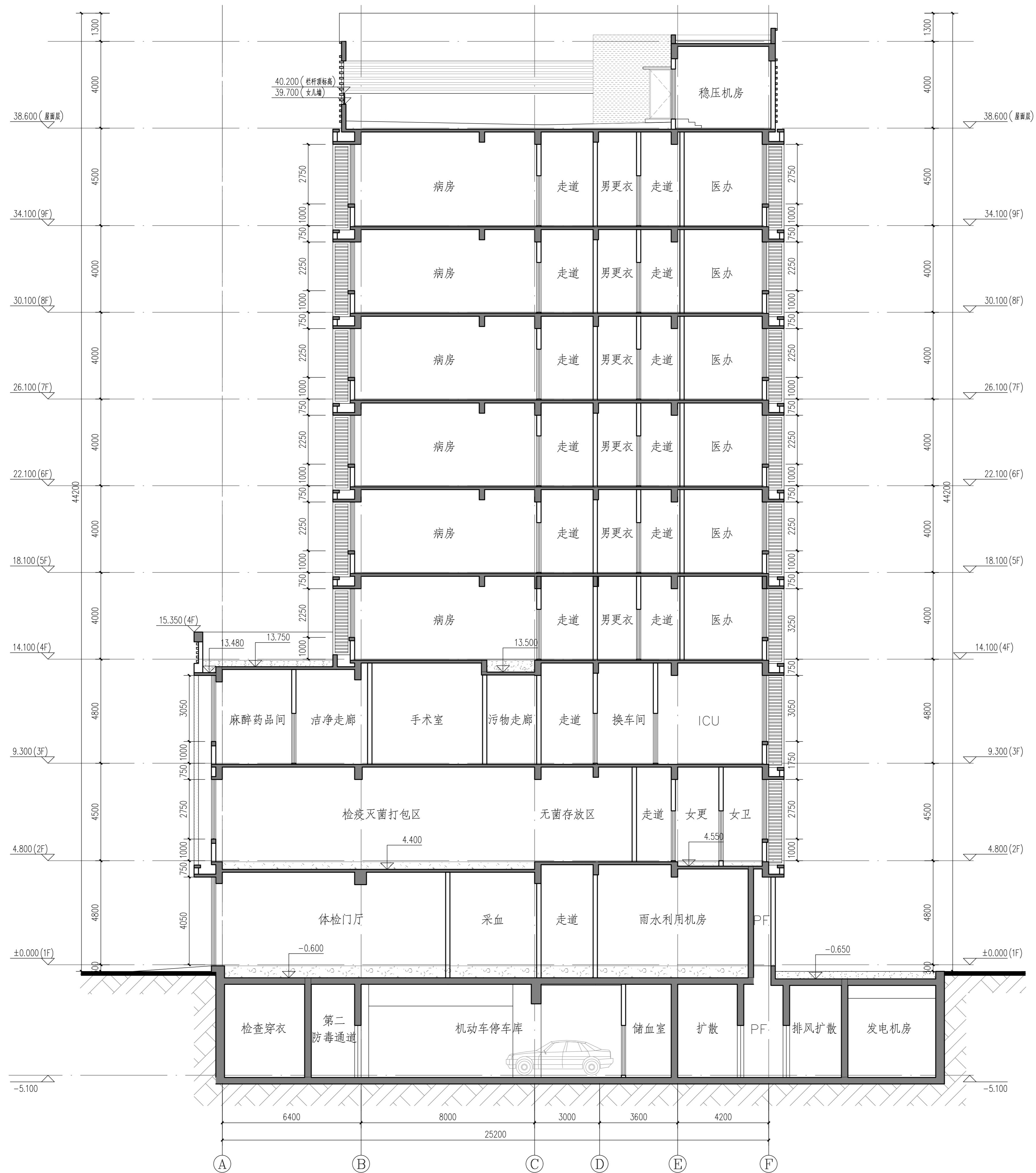

剖面图 1:100

单位名称:



福建省建筑设计研究院有限公司

施工图审查批准单位:

施工图审查批准书证号:

图纸专用章:

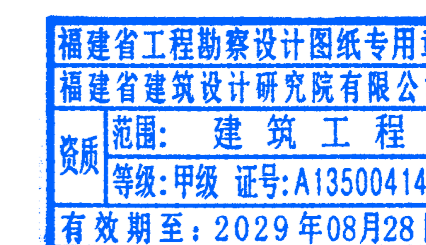

注册建筑师执业章:

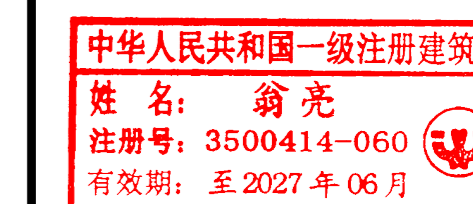

注册工程师执业章:

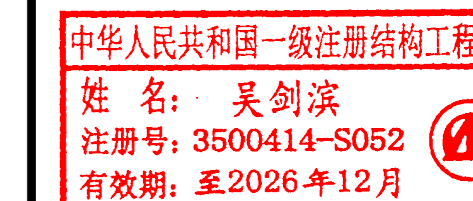

修改内容:

版次	发行日期	摘要
版本 1.0	图幅 A2	部门 建筑设计二院
工程名称: 南安市总医院霞美分院综合楼项目 门窗工程		
建设单位: 南安市霞美镇卫生院		
项目经理	翁亮	翁亮
审定		
方案创作人		
工程负责人	翁亮	翁亮
专业负责人	吴剑滔 翁亮	刘伟 翁亮
审核	林捷	林捷
校对	翁亮	翁亮
设计	陈文 黄紫琳	陈文 黄紫琳
制图	陈文 黄紫琳	陈文 黄紫琳

图名: 剖面图

图 号	202509037
图 名	密施
图 号	LM-04
日 期	2025. 10

