

| 专业 | 姓名 | 日期 | 专业 | 姓名 | 日期 |
|----|----|----|----|----|----|
| 建筑 |    |    | 电气 |    |    |
| 结构 |    |    | 暖通 |    |    |
| 水卫 |    |    |    |    |    |

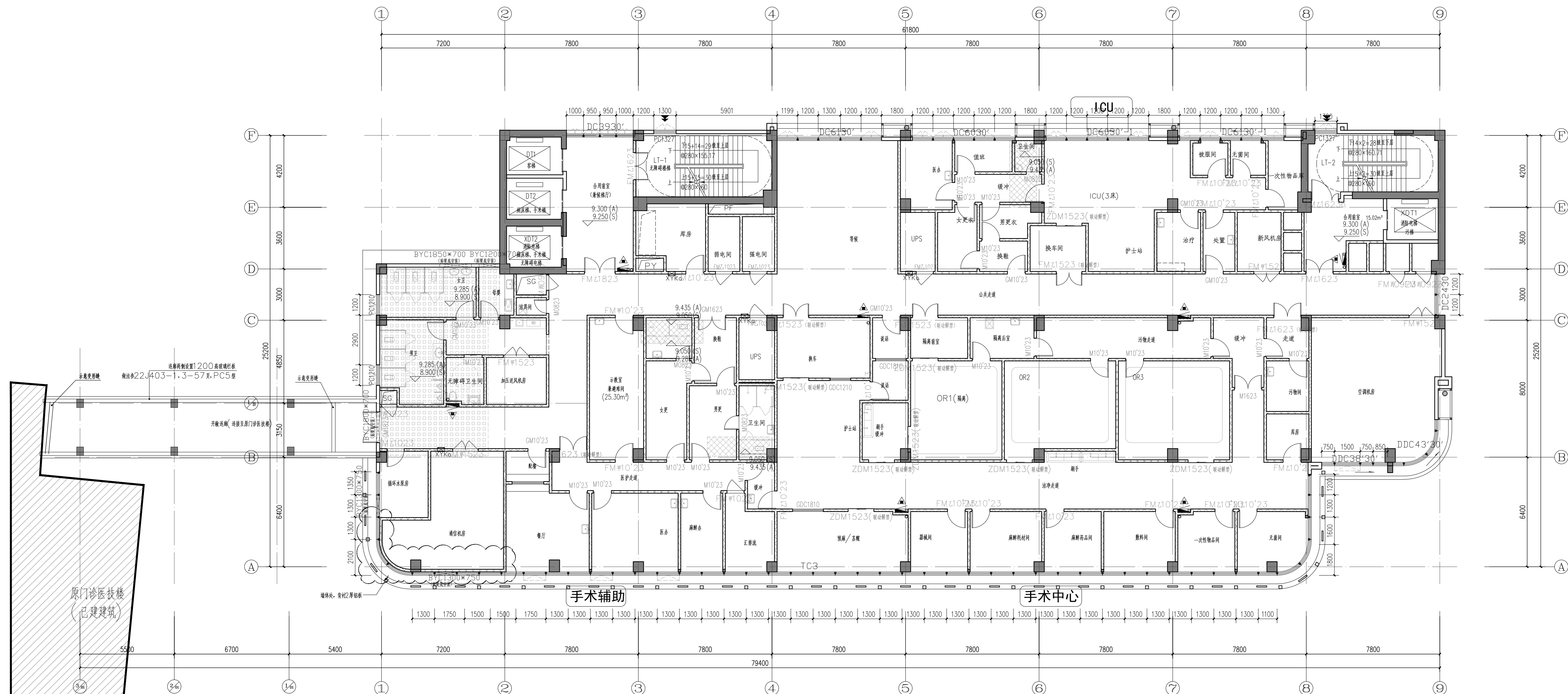

三层平面图 1:100

单位名称:



福建省建筑设计研究院有限公司

施工图审查批准单位:

施工图审查批准书证号:

图纸专用章:

注册建筑师执业章:

中华人民共和国一级注册建筑师  
姓名： 翁亮  
注册号： 3500414-060  
有效期： 至2027年06月

注册工程师执业章:

姓名: 吴剑滨  
注册号: 3500414-S052  
有效期: 至2026年12月

修改内容:

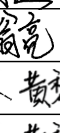
|                         |           |   |
|-------------------------|-----------|---|
| 版本                      | 日期        | 摘要  |
| 版本 1.0                  | 02        | 建筑设计二院  |
| 工程名称:                   |           |   |
| 南京市中医院霞美分院综合楼项目<br>门诊工程 |           |   |
| 建设单位:                   |           |   |
| 南京市霞美镇卫生院               |           |   |
| 项目经理                    | 翁亮        |  |
| 方案创作人                   |           |   |
| 工程负责人                   | 翁亮        |   |
| 专业负责人                   | 吴剑南 杨捷    |   |
| 审核                      | 杨捷        |   |
| 校对                      | 翁亮        |   |
| 设计                      | 陈文 黄尊廉    |  |
| 制图                      | 陈文 黄尊廉    |   |
| 图名:                     |           | 三层平面图   |
| 图号                      | 202509037 |   |
| 图别                      | 留施        |   |
| 图号                      | PM-03     |   |
| 日期                      | 2025. 10  |   |

