专业	实名	专业	姓名	专业	专业	姓名	日期
建筑		建筑		电气	电气		
结构		结构		暖通	暖通		
给排水		给排水					

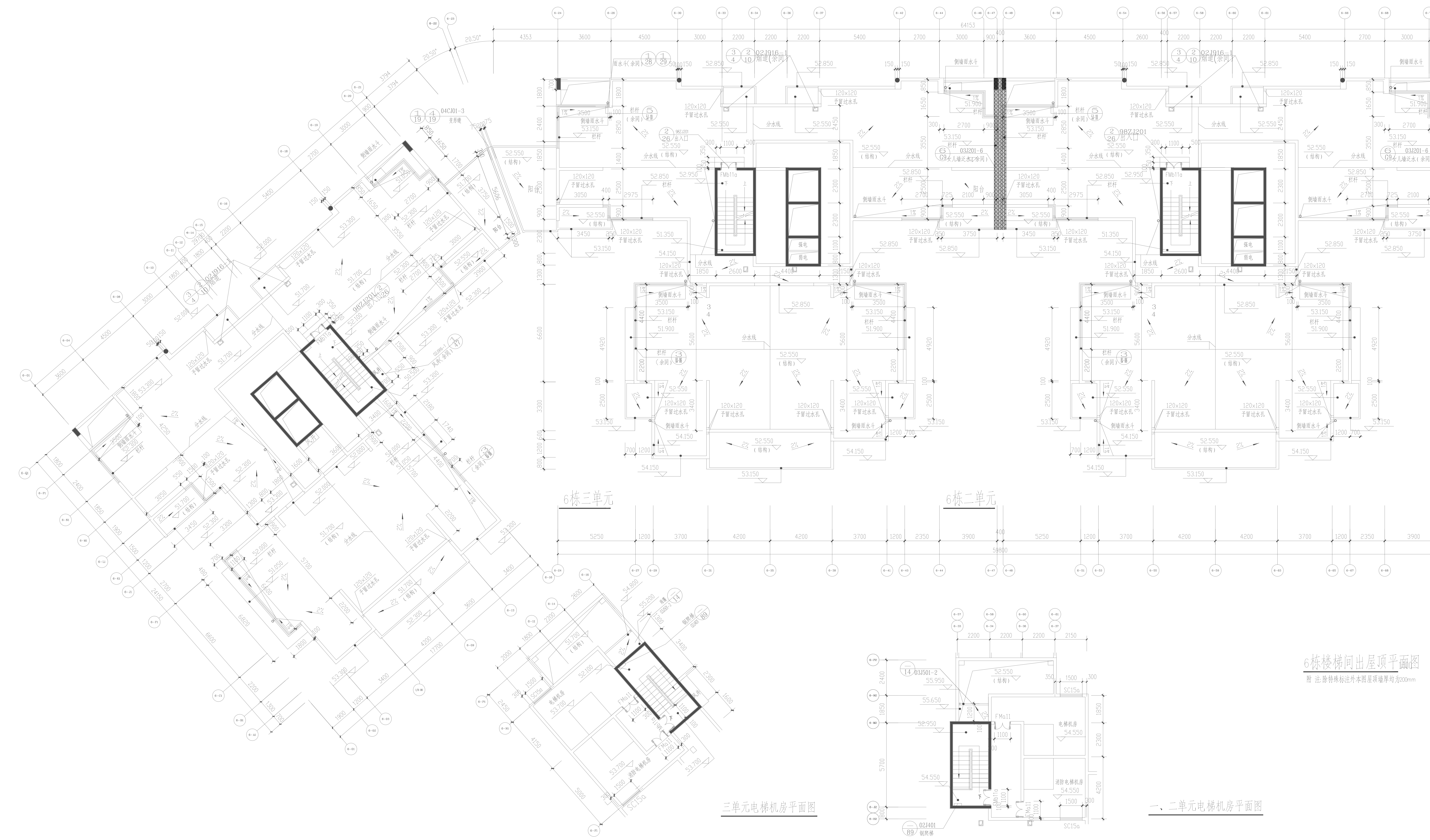

6栋楼梯间出屋顶平面图 1:100

附 注: 除特殊标注外本图屋顶墙厚均为200mm

三单元电梯机房平面图

一、二单元电梯机房平面图

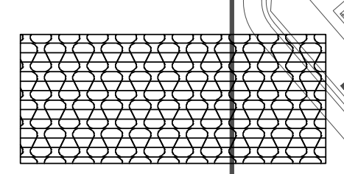

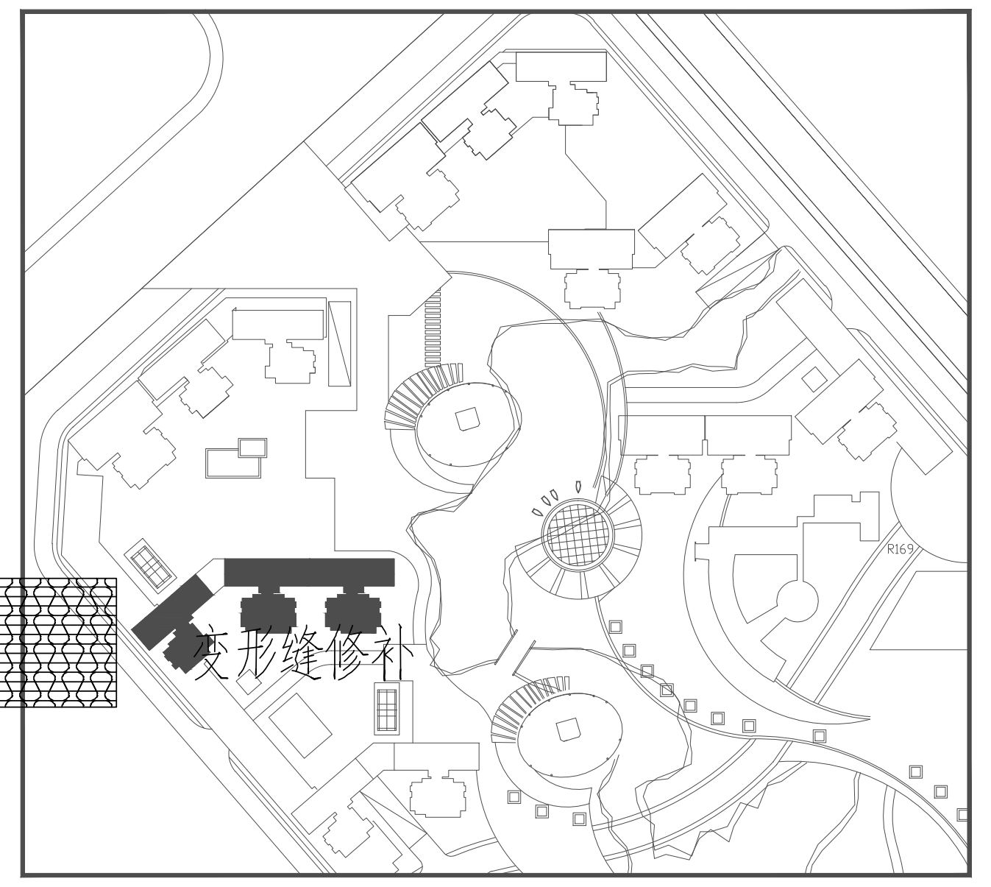

中科科航

全过程工程咨询服务商

中科科航工程设计有限公司
建筑行业（建筑工程）甲级
风景园林工程设计专项甲级
公路行业(公路）专业乙级
证书编号：A151010761
市政行业（桥梁工程、道路工程、给水工程、排水工程）专业乙级；
证书编号：A251010768

备注:
1. 本图纸若未加盖本公司的出图资质章, 则属无效图纸, 本公司不予承认, 并禁止在施工中使用。
2. 本图纸中若出现使用笔（刀）具在蓝图上直接进行擦写涂改的行为, 均不是本公司设计人员所为, 本公司不予负责。
3. 本公司拥有本图纸的法定知识产权, 任何单位或个人未经授权, 不得使用本图纸（包括电子文件）进行施工或进行套用、复制、传播出版。
4. 本图纸的最终解释权归本公司所有。

施工图审查批准单位:

施工图审查批准书证号:

图纸专用章:

四川省建设工程设计出图专用章
中科科航工程设计有限公司
资质等级范围:工程设计建筑行业(建筑工程)甲级
工程设计风景园林工程专项甲级;工程设计公路行业公路专业乙级
资质证书编号:A151010761 有效期至:2027年09月28日

注册师执业章:

中华人民共和国一级注册建筑师
姓 名: 陈旭侃
注册号: 5101076-018
有效期: 至2025年9月

注册师执业章:

建设单位:
晋江市池店镇人民政府

项目名称:
2025年晋江市池店镇桥南社区老旧小区改造第一批次

子项目名称
锦洲瑞苑小区改造

图名:
14#屋顶平面图

审 定	丛军英	丛军英
项目负责人	陈旭侃	陈旭侃
专业负责人	黄德志	黄德志
审 核	魏军强	魏军强
校 对	刘晨曦	刘晨曦
设 计	赵祥森	赵祥森
制 图	赵祥森	
工程编号	kh-qz2025-jg02	
图 别	建 施	
图 号	B-08	
日 期	2025.04	
版 本 号	第 1 版	

注：所有图纸以版本号数字最大者为最终版本并以此为准。